Altfrentsch Nr. 47

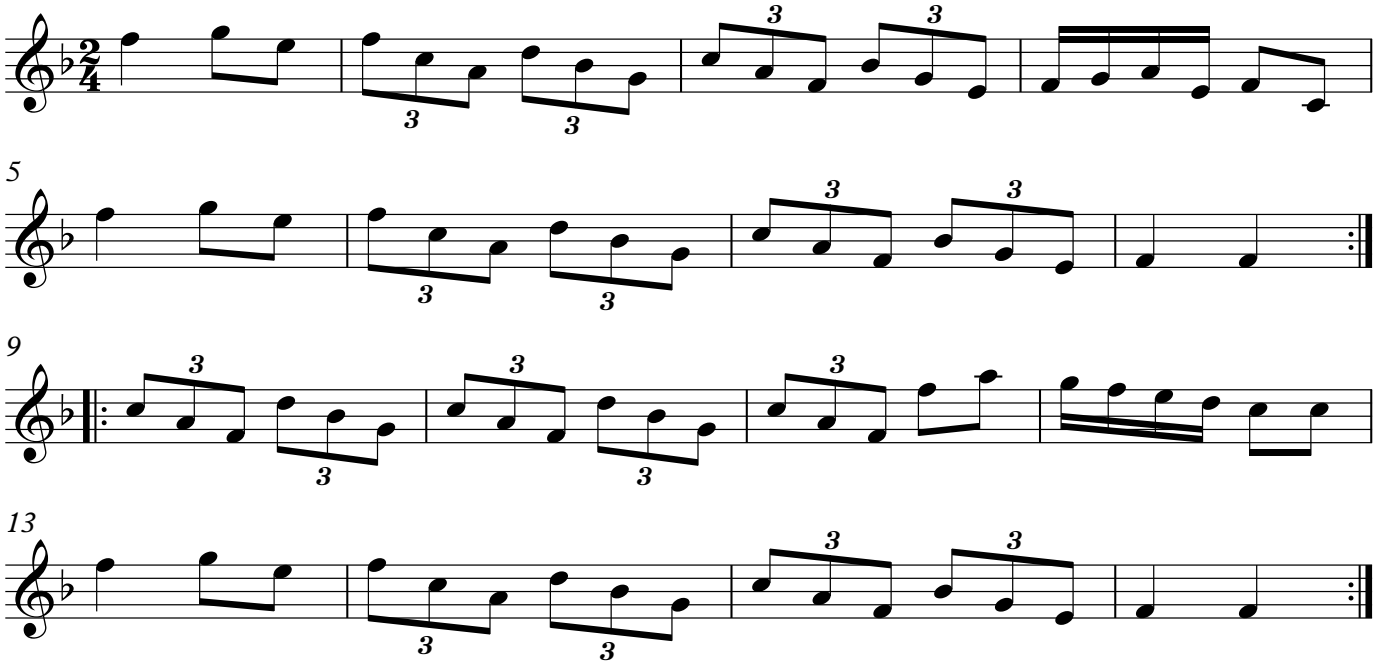

Quelle: "Altfrentsch , Tanzmusik aus dem Appenzellerland, Spätes 18. Jahrhundert"
ISBN:
(zur Zeit leider vergriffen, Sept. 2016)
In dieser Ausgabe wird das Stück "En Chromme" genannt.

ROOTHUUS GONTEN
Zentrum für Appenzeller und Toggenburger Volksmusik
www.roothuus-gonten.ch

Die Sammlung wurde 2004 in Gonten (AI) gefunden.

©www.evawey.ch